

Legenda	
Área Rural	Prefeitura
Hidrografia	Áreas para aplicação da Outorga Onerosa
Perímetro urbano	Áreas para aplicação da ZEIS
Edificações	Áreas para aplicação do Direito de Preempção
<b>Pontos de referência</b>	
Escola	Eixo Industrial
Hospital	Eixo de Adensamento Prioritário
Igreja	Eixo Estruturante
Praça	Eixo de Centralidade
	Eixo Panorâmico

Elaborado por:  
  
 CINCARINA  
 Abril/2023

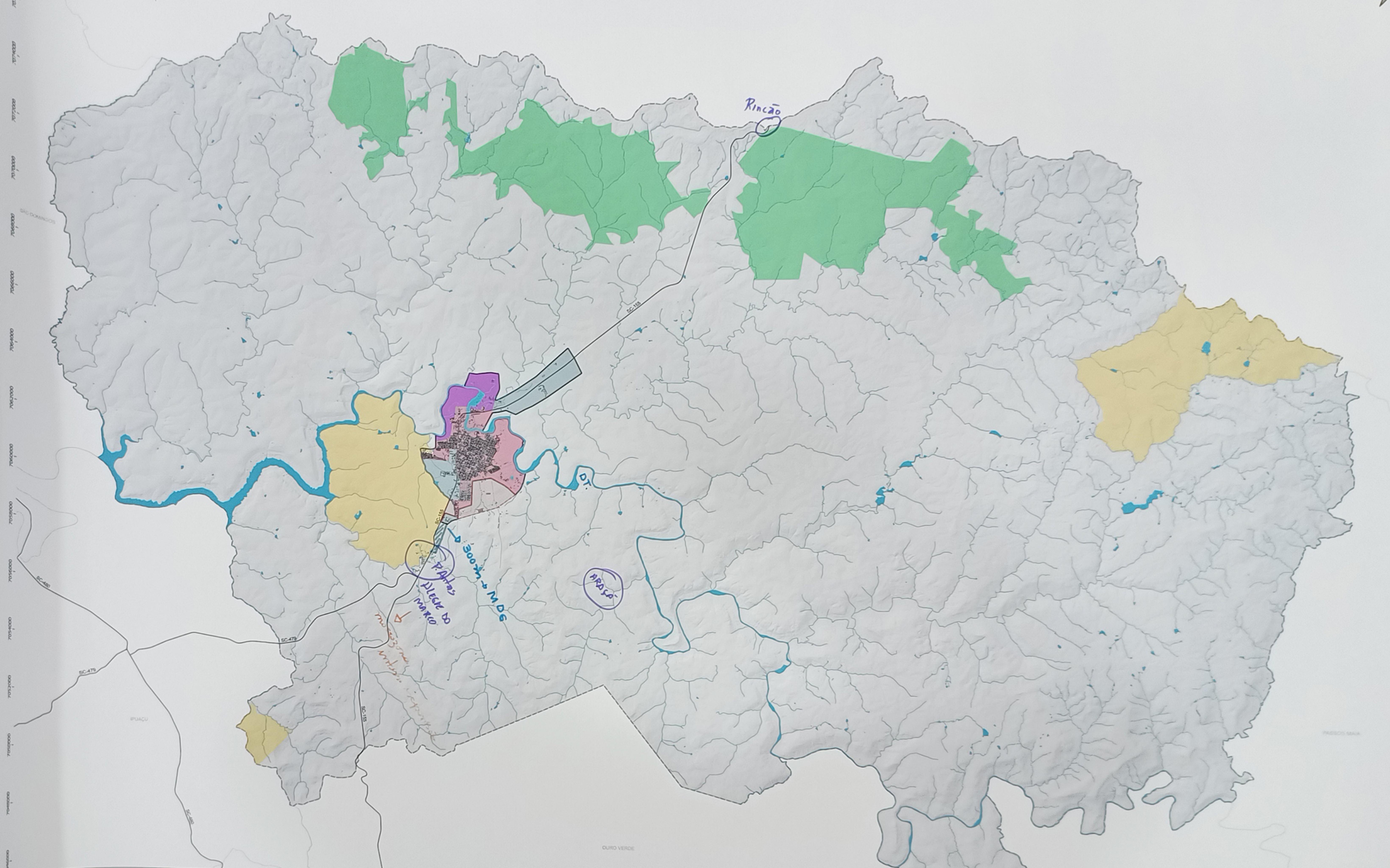

**Legenda:**

- Hidrografia
- Perímetro urbano
- Rodovias estaduais
- Macrozoneamento Preliminar
- Macrozona de Estruturação Urbana
- Macrozona de Interesse de Expansão Urbana
- Macrozona de Interesse Turístico
- Macrozona de Proteção Ambiental
- Macrozona de Proteção da Cultura Indígena
- Macrozona de Desenvolvimento Rural

Elaborado por:

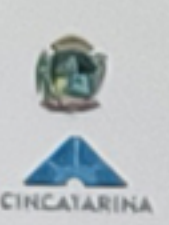

CINCATARINA

0      2,5      5 km

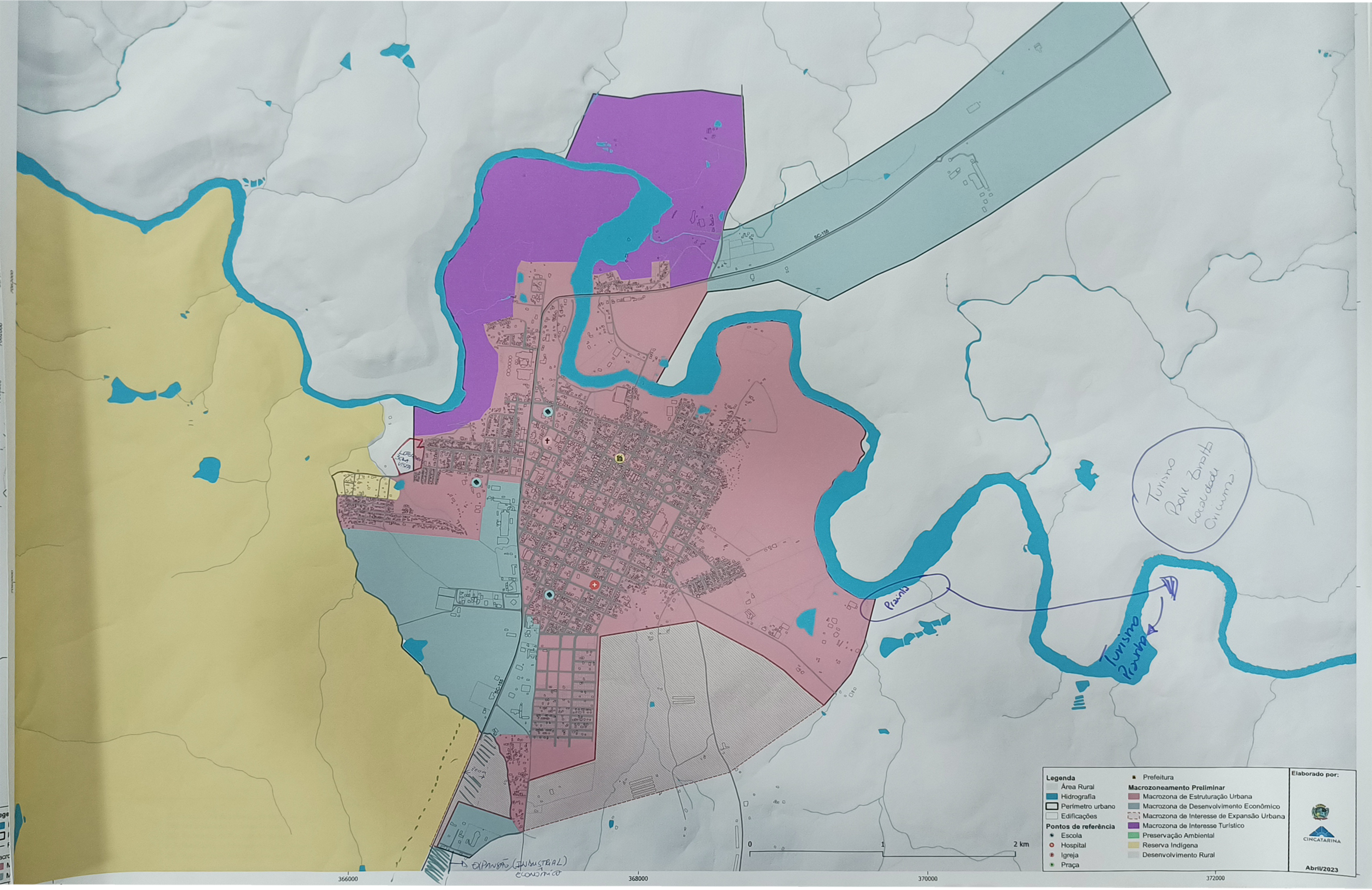

Legenda	
Área Rural	■ Prefeitura
Hidrografia	<b>Macrozoneamento Preliminar</b>
Perímetro urbano	Macrozona de Estruturação Urbana
Edificações	Macrozona de Desenvolvimento Econômico
<b>Pontos de referência</b>	Macrozona de Interesse de Expansão Urbana
● Escola	Macrozona de Interesse Turístico
● Hospital	Preservação Ambiental
● Igreja	Reserva Indígena
● Praça	Desenvolvimento Rural

Elaborado por:



Abri/2023

Turismo Para Bem da localidade Crianças

Turismo Parinho

EXPANSÃO (INDUSTRIAL) ECONOMICA

Parinho



366000

368000

370000

372000